

**PLANTA CHAVE**

- |                                    |                                     |                                 |
|------------------------------------|-------------------------------------|---------------------------------|
| 01 - CABINE PRIMÁRIA               | 08 - ÁREAS PARA FUTURAS INSTALAÇÕES | 15 - ARQUIVO DE GLP ALFA E ZETA |
| 02 - SALAS DE ALFA ALFA            | 09 - SUBESTAÇÃO ALFA 2 E ZETA       | 16 - SALAS DE ALFA ZETA         |
| 03 - SUBESTAÇÃO ALFA               | 10 - ENFERMARIA ÔMEGA               | 17 - VESTIÁRIO                  |
| 04 - CENTRAL DE GASES ALFA E DELTA | 11 - CENTRAL DE GASES ÔMEGA E ZETA  | 18 - CÔRREGO                    |
| 05 - BRITADOR                      | 12 - ARQUIVO BETA                   | 19 - RESTAURANTE (GAMA)         |
| 06 - RESERVAÇÃO ELEVADO            | 13 - HEBRÁRIO                       | 20 - ARQUIVO DE LÍVIO E GLP     |
| 07 - PRESIDIA DELTA                | 14 - SALAS DE ALFA (ALFA 2)         | 21 - ARQUIVO ALFA               |
|                                    |                                     | 22 - PORTARIA (EPSILON)         |

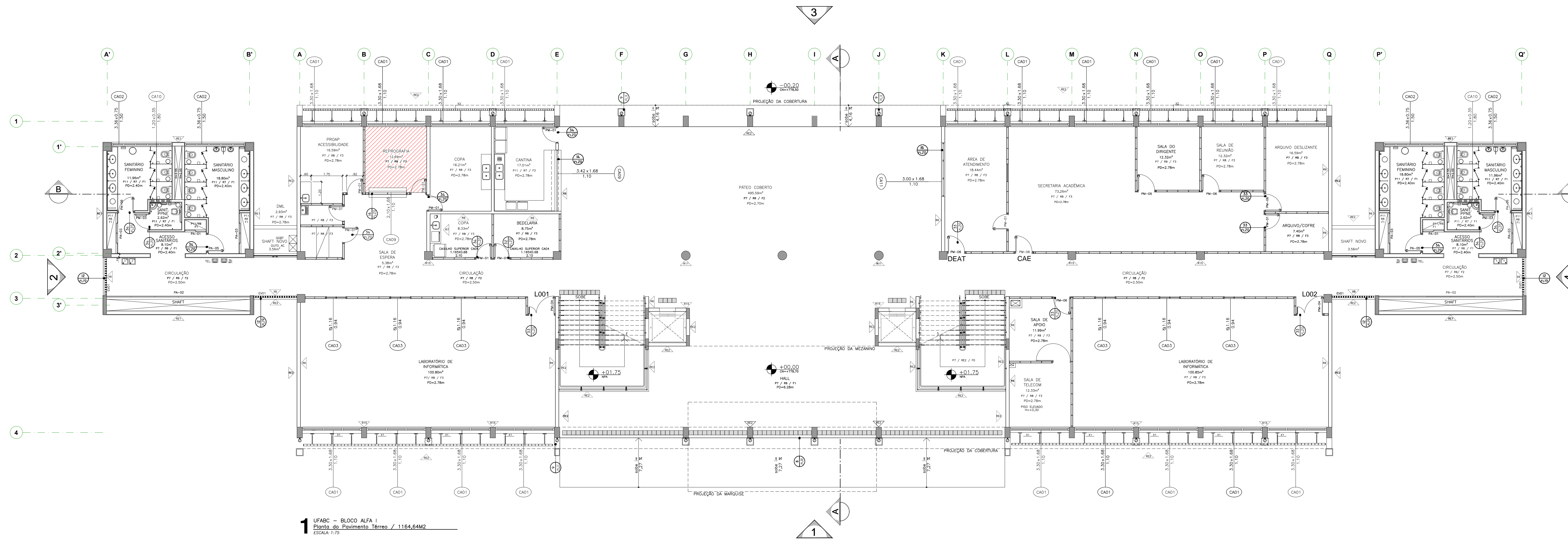

**1** UFABC - BLOCO ALFA I  
 Planta do Pavimento Terceiro / 1164,64M2  
 ESCALA: 1:175

Universidade Federal do ABC Prefeitura Universitária		REVISÃO <b>A 00</b>
PROJETO BLOCO_ALPHA_I PAVIMENTO_TÉRREDO		DATA <b>01/02</b>
BARRIO PU		ESCALA INDICADA 29/07/2019