

TABELA DE CÁLCULO DE ALUMINIO									
ITEM	QUANTIDADE	UNIDADE	VALOR UNITÁRIO	VALOR TOTAL	ITEM	QUANTIDADE	UNIDADE	VALOR UNITÁRIO	VALOR TOTAL
1	1.000	m²	1.200,00	1.200,00	11	1.000	m²	1.200,00	1.200,00
2	1.000	m²	1.200,00	1.200,00	12	1.000	m²	1.200,00	1.200,00
3	1.000	m²	1.200,00	1.200,00	13	1.000	m²	1.200,00	1.200,00
4	1.000	m²	1.200,00	1.200,00	14	1.000	m²	1.200,00	1.200,00
5	1.000	m²	1.200,00	1.200,00	15	1.000	m²	1.200,00	1.200,00
6	1.000	m²	1.200,00	1.200,00	16	1.000	m²	1.200,00	1.200,00
7	1.000	m²	1.200,00	1.200,00	17	1.000	m²	1.200,00	1.200,00
8	1.000	m²	1.200,00	1.200,00	18	1.000	m²	1.200,00	1.200,00
9	1.000	m²	1.200,00	1.200,00	19	1.000	m²	1.200,00	1.200,00
10	1.000	m²	1.200,00	1.200,00	20	1.000	m²	1.200,00	1.200,00
TABELA DE CUSTOS TOTAIS									
ITEM	QUANTIDADE	UNIDADE	VALOR UNITÁRIO	VALOR TOTAL	ITEM	QUANTIDADE	UNIDADE	VALOR UNITÁRIO	VALOR TOTAL
1	1.000	m²	1.200,00	1.200,00	11	1.000	m²	1.200,00	1.200,00
2	1.000	m²	1.200,00	1.200,00	12	1.000	m²	1.200,00	1.200,00
3	1.000	m²	1.200,00	1.200,00	13	1.000	m²	1.200,00	1.200,00
4	1.000	m²	1.200,00	1.200,00	14	1.000	m²	1.200,00	1.200,00
5	1.000	m²	1.200,00	1.200,00	15	1.000	m²	1.200,00	1.200,00
6	1.000	m²	1.200,00	1.200,00	16	1.000	m²	1.200,00	1.200,00
7	1.000	m²	1.200,00	1.200,00	17	1.000	m²	1.200,00	1.200,00
8	1.000	m²	1.200,00	1.200,00	18	1.000	m²	1.200,00	1.200,00
9	1.000	m²	1.200,00	1.200,00	19	1.000	m²	1.200,00	1.200,00
10	1.000	m²	1.200,00	1.200,00	20	1.000	m²	1.200,00	1.200,00

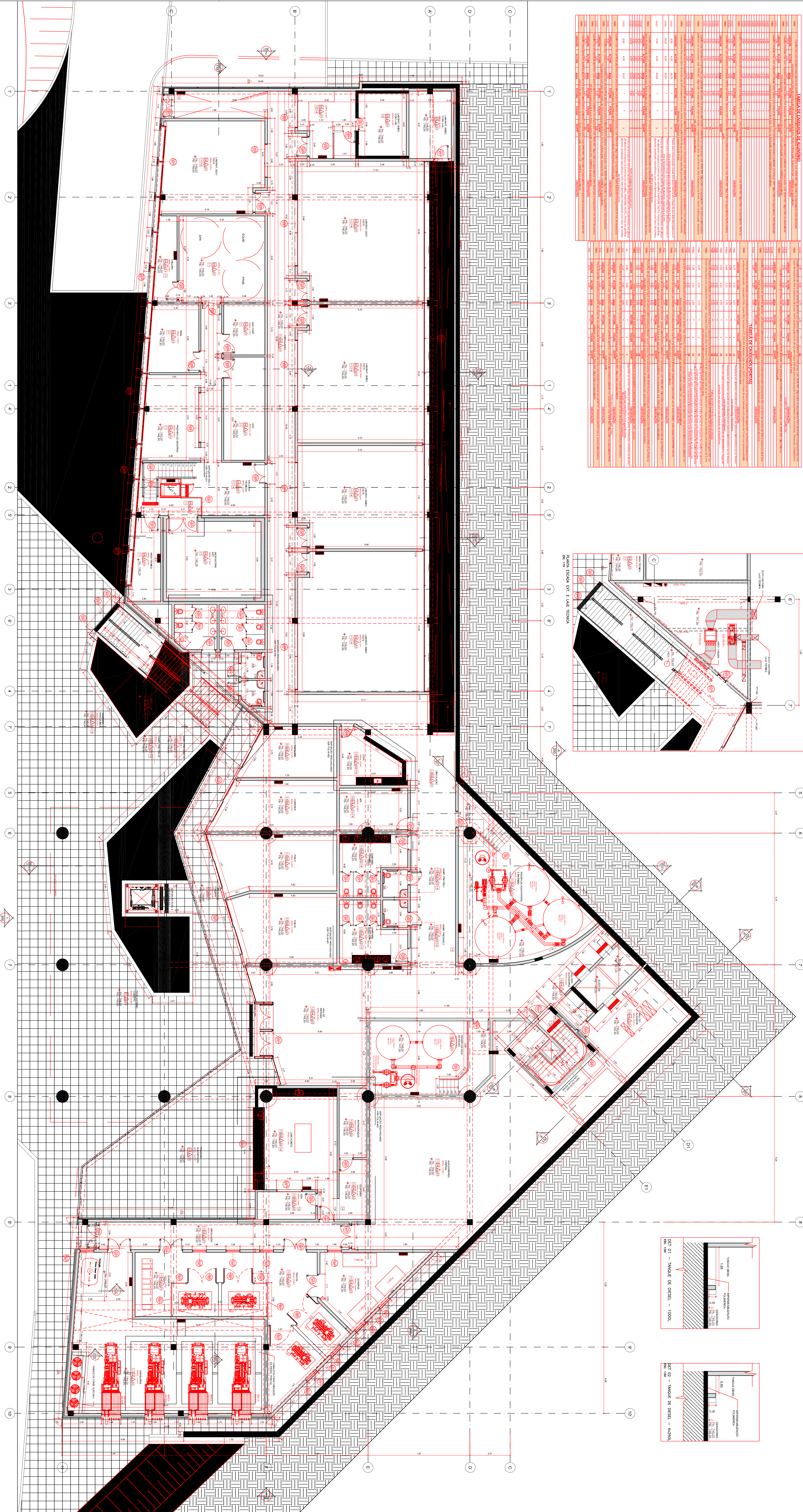
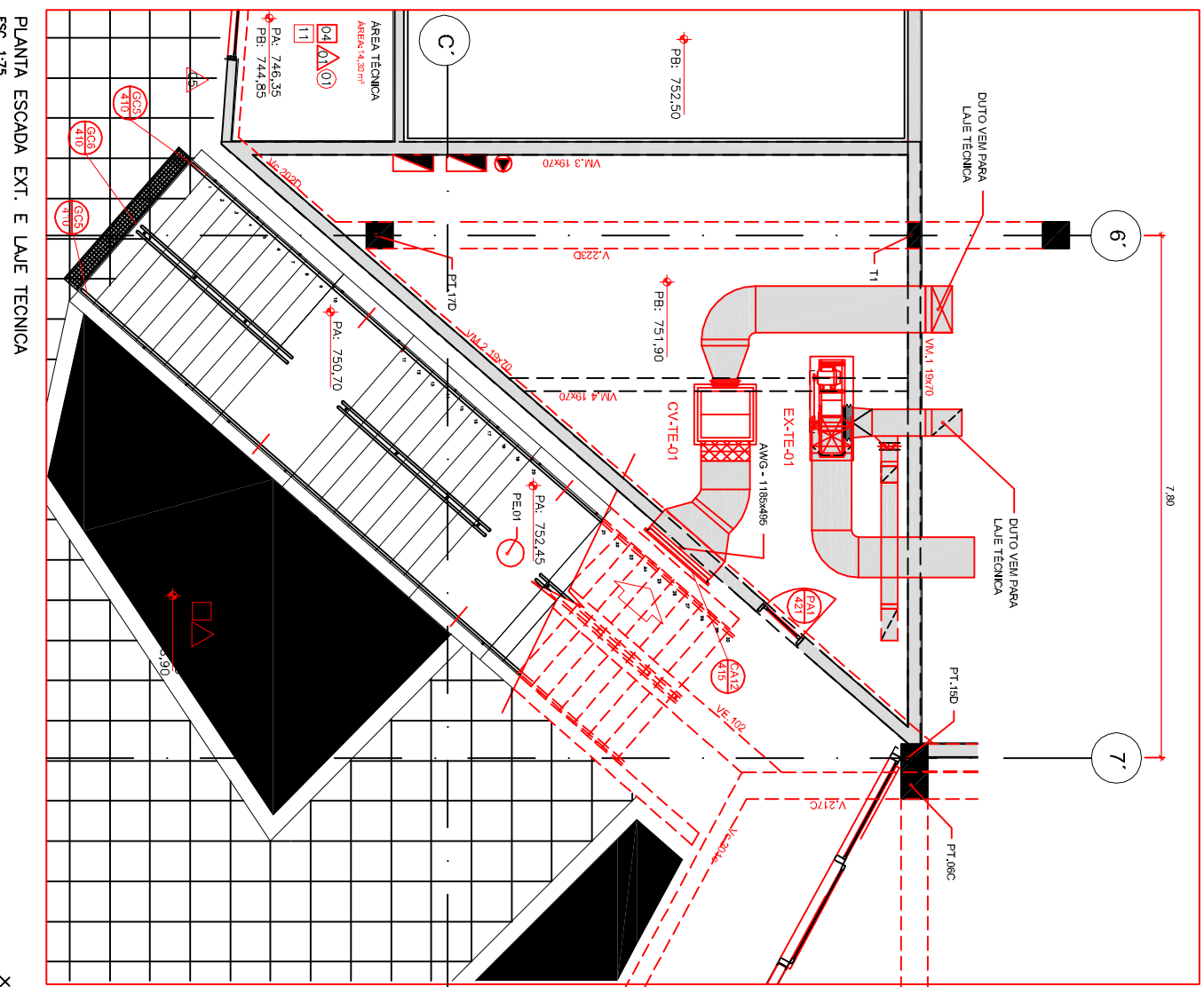

ITEM	QUANTIDADE	UNIDADE	VALOR UNITÁRIO	VALOR TOTAL
1	1.000	m²	1.200,00	1.200,00
2	1.000	m²	1.200,00	1.200,00
3	1.000	m²	1.200,00	1.200,00
4	1.000	m²	1.200,00	1.200,00
5	1.000	m²	1.200,00	1.200,00
6	1.000	m²	1.200,00	1.200,00
7	1.000	m²	1.200,00	1.200,00
8	1.000	m²	1.200,00	1.200,00
9	1.000	m²	1.200,00	1.200,00
10	1.000	m²	1.200,00	1.200,00

NOTAS GERAIS:

1. A planta baixa deve ser lida em conjunto com o projeto de arquitetura.
2. A planta baixa deve ser lida em conjunto com o projeto de arquitetura.
3. A planta baixa deve ser lida em conjunto com o projeto de arquitetura.
4. A planta baixa deve ser lida em conjunto com o projeto de arquitetura.
5. A planta baixa deve ser lida em conjunto com o projeto de arquitetura.
6. A planta baixa deve ser lida em conjunto com o projeto de arquitetura.
7. A planta baixa deve ser lida em conjunto com o projeto de arquitetura.
8. A planta baixa deve ser lida em conjunto com o projeto de arquitetura.
9. A planta baixa deve ser lida em conjunto com o projeto de arquitetura.
10. A planta baixa deve ser lida em conjunto com o projeto de arquitetura.

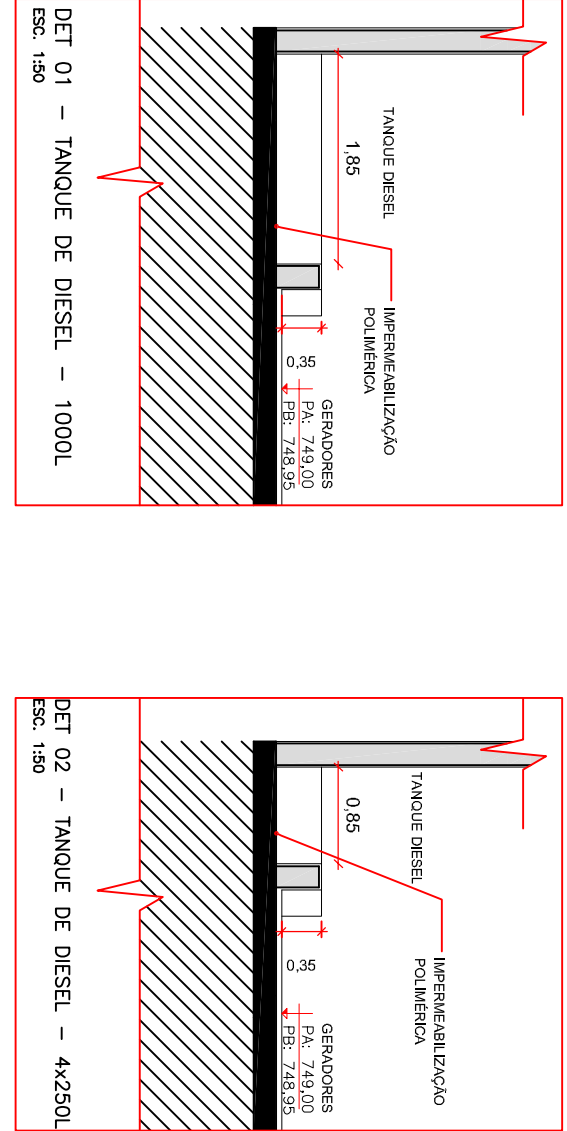

ITEM	QUANTIDADE	UNIDADE	VALOR UNITÁRIO	VALOR TOTAL
1	1.000	m²	1.200,00	1.200,00
2	1.000	m²	1.200,00	1.200,00
3	1.000	m²	1.200,00	1.200,00
4	1.000	m²	1.200,00	1.200,00
5	1.000	m²	1.200,00	1.200,00
6	1.000	m²	1.200,00	1.200,00
7	1.000	m²	1.200,00	1.200,00
8	1.000	m²	1.200,00	1.200,00
9	1.000	m²	1.200,00	1.200,00
10	1.000	m²	1.200,00	1.200,00

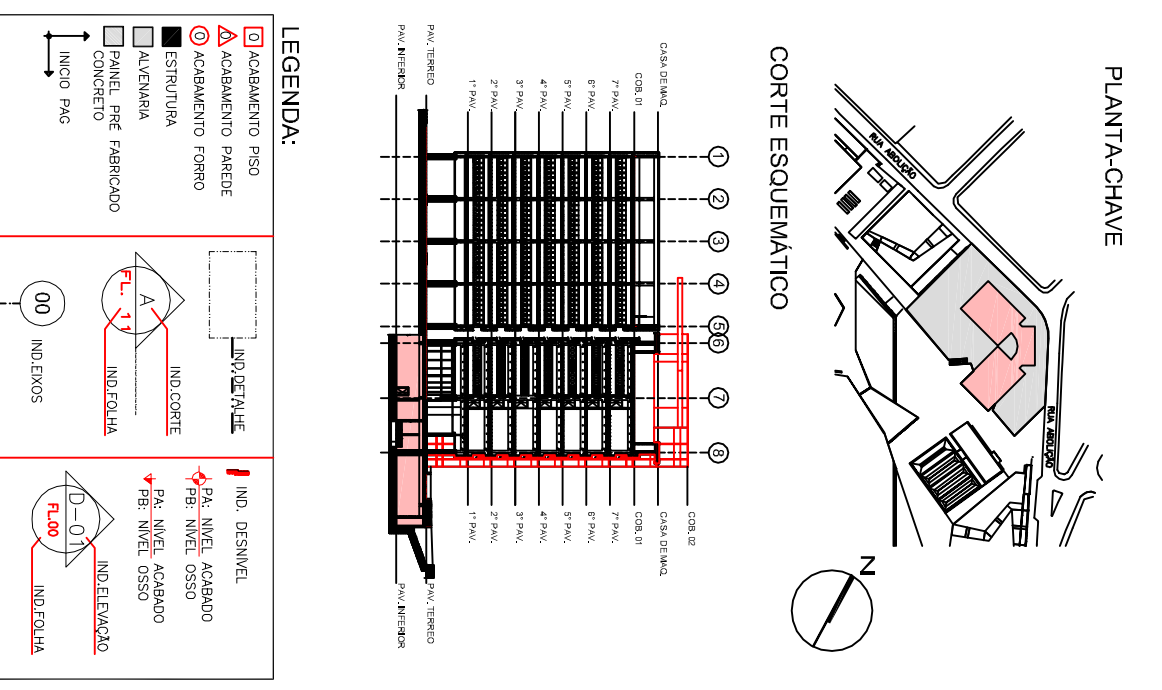

ITEM	QUANTIDADE	UNIDADE	VALOR UNITÁRIO	VALOR TOTAL
1	1.000	m²	1.200,00	1.200,00
2	1.000	m²	1.200,00	1.200,00
3	1.000	m²	1.200,00	1.200,00
4	1.000	m²	1.200,00	1.200,00
5	1.000	m²	1.200,00	1.200,00
6	1.000	m²	1.200,00	1.200,00
7	1.000	m²	1.200,00	1.200,00
8	1.000	m²	1.200,00	1.200,00
9	1.000	m²	1.200,00	1.200,00
10	1.000	m²	1.200,00	1.200,00