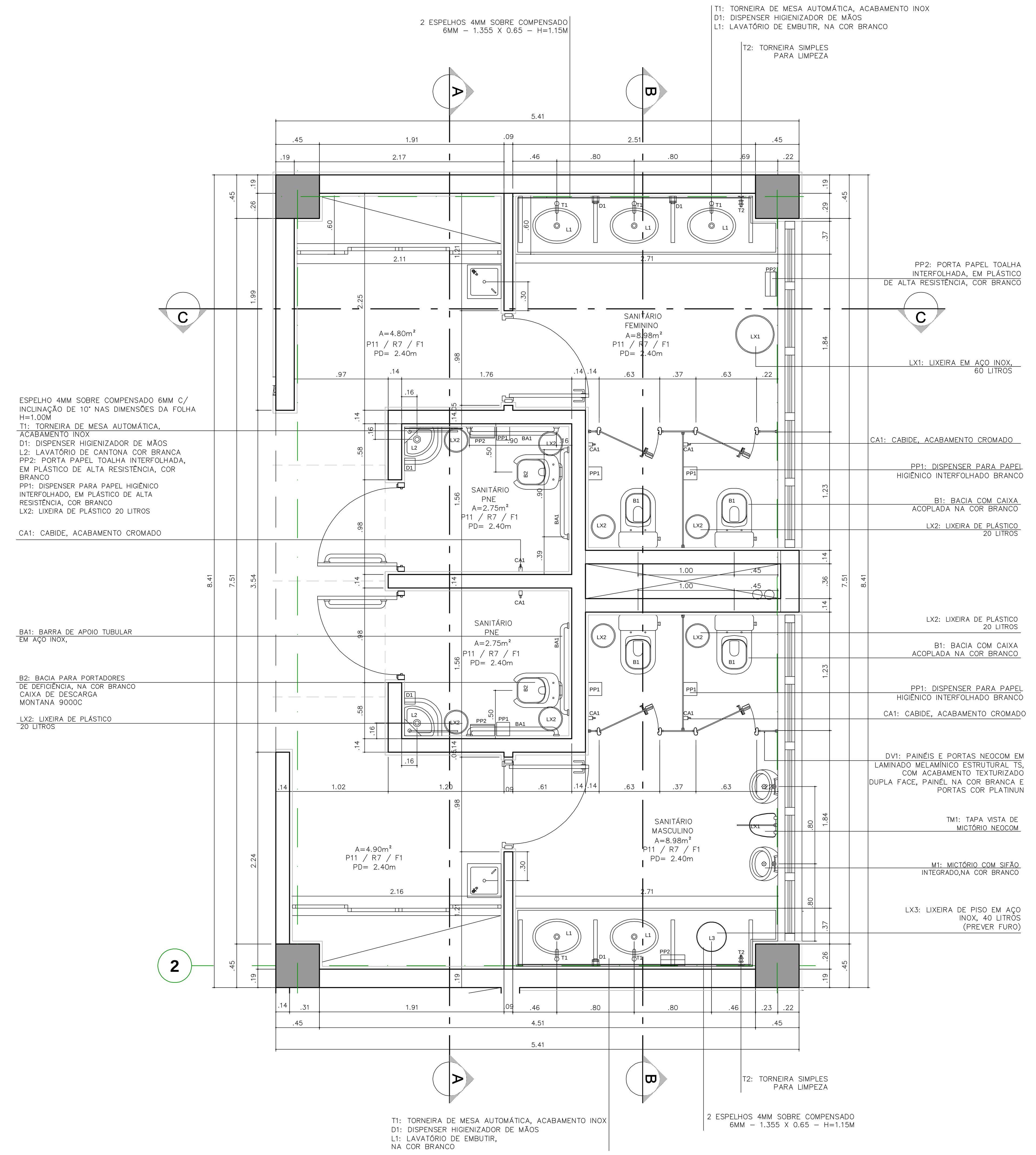

1 UFABC – AMPLIAÇÃO SANIT. 2 – BLOCO DELTA 1
Planta
ESCALA:1:25

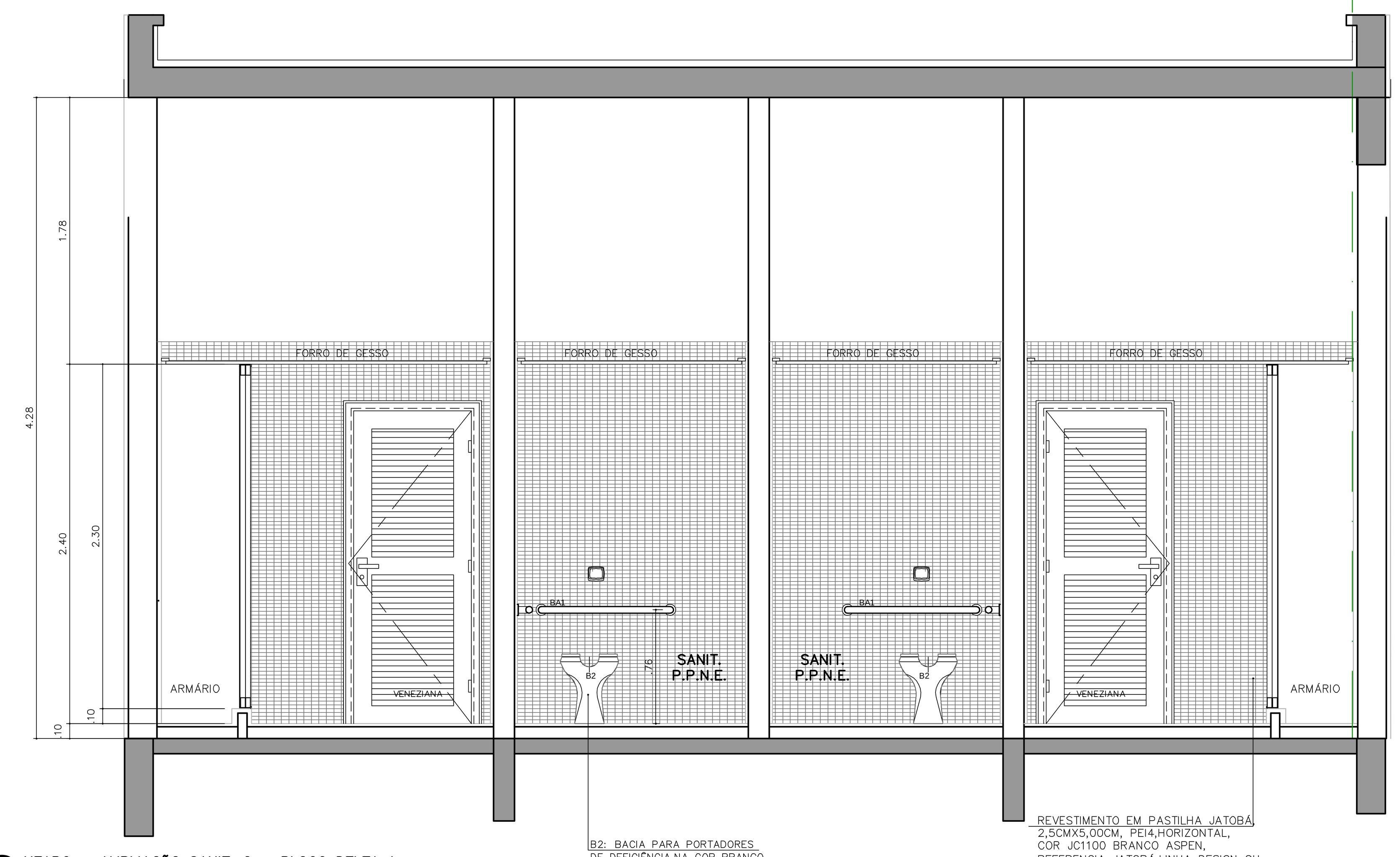

2 UFABC – AMPLIAÇÃO SANIT. 2 – BLOCO DELTA 1
Corte A–A
ESCALA:1:25

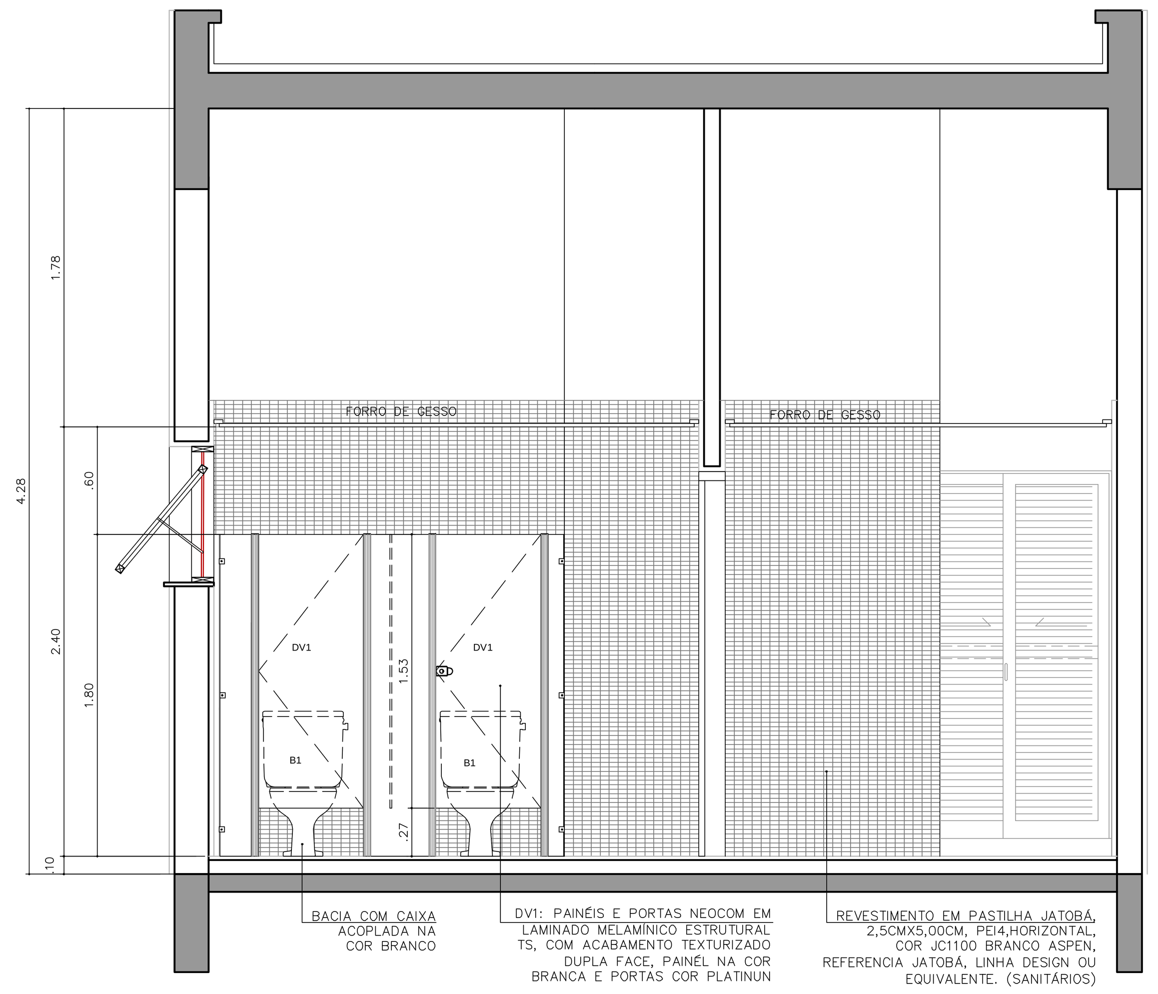

4 UFABC – AMPLIAÇÃO SANIT. 2 – BLOCO DELTA 1
Corte C–C
ESCALA:1:25

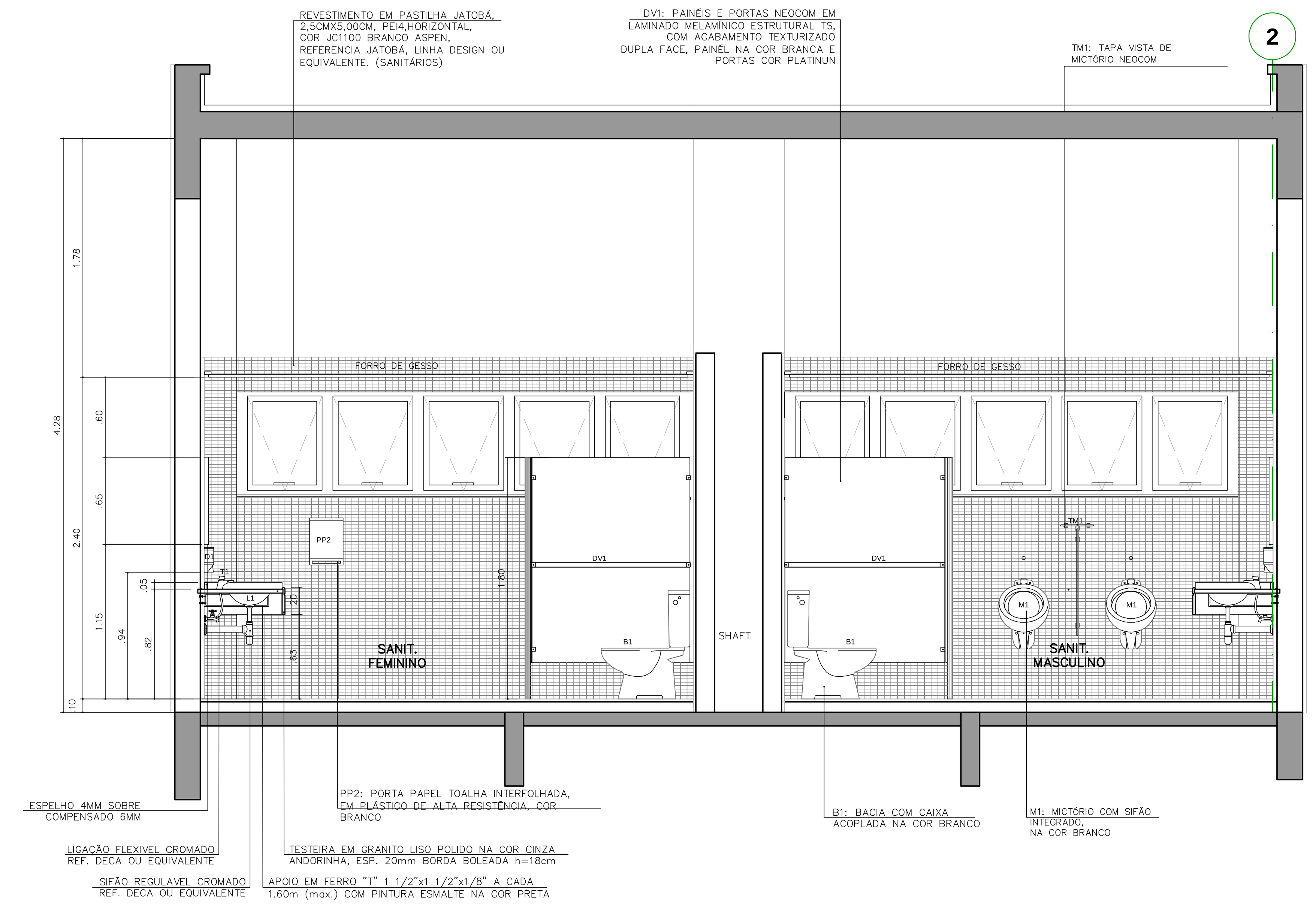

3 UFABC – AMPLIAÇÃO SANIT. 2 – BLOCO DELTA 1
Corte B–B
ESCALA:1:25

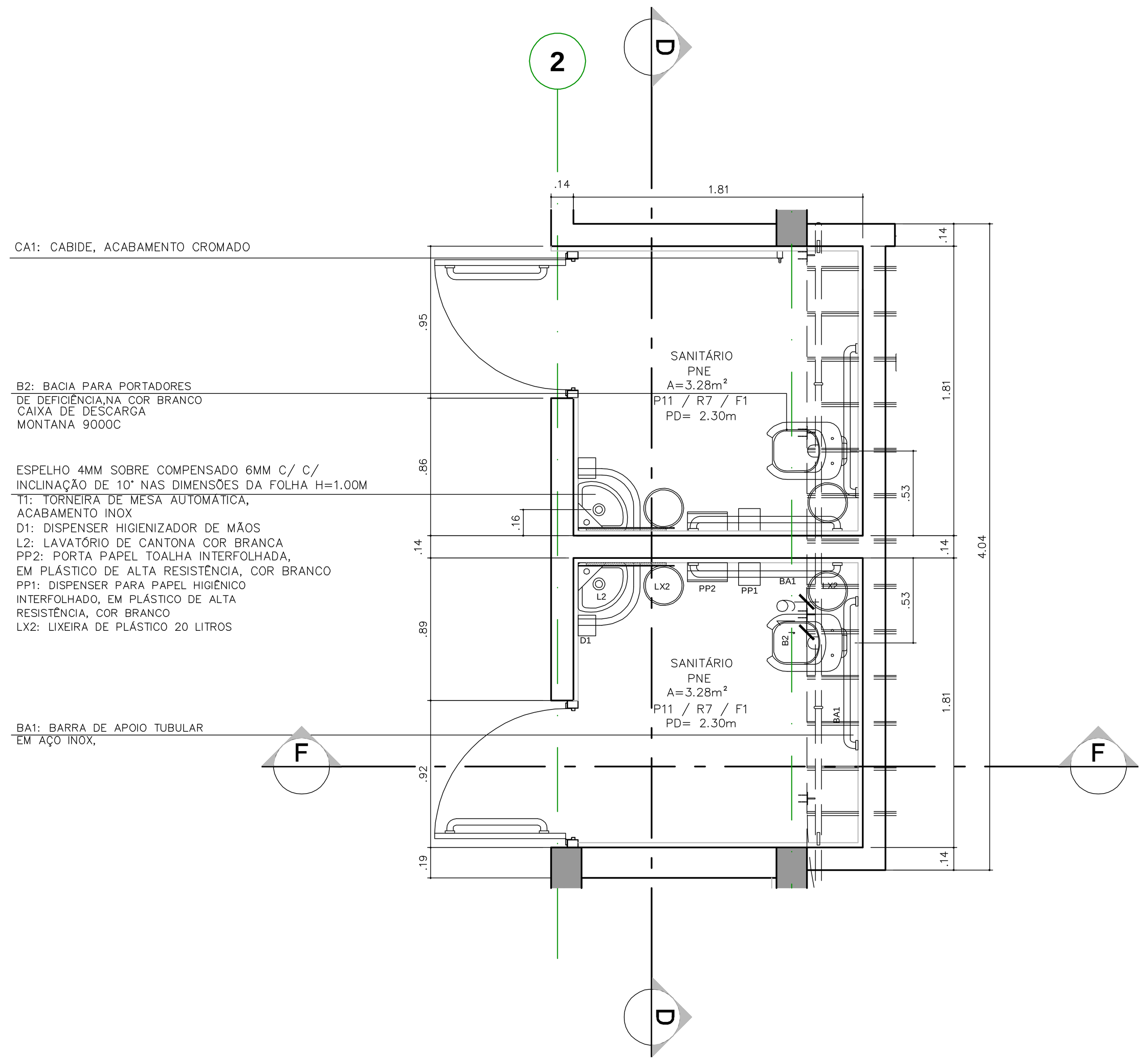

5 UFABC – AMPLIAÇÃO SANIT.PNE – BLOCO DELTA 1
Planta
ESCALA:1:25

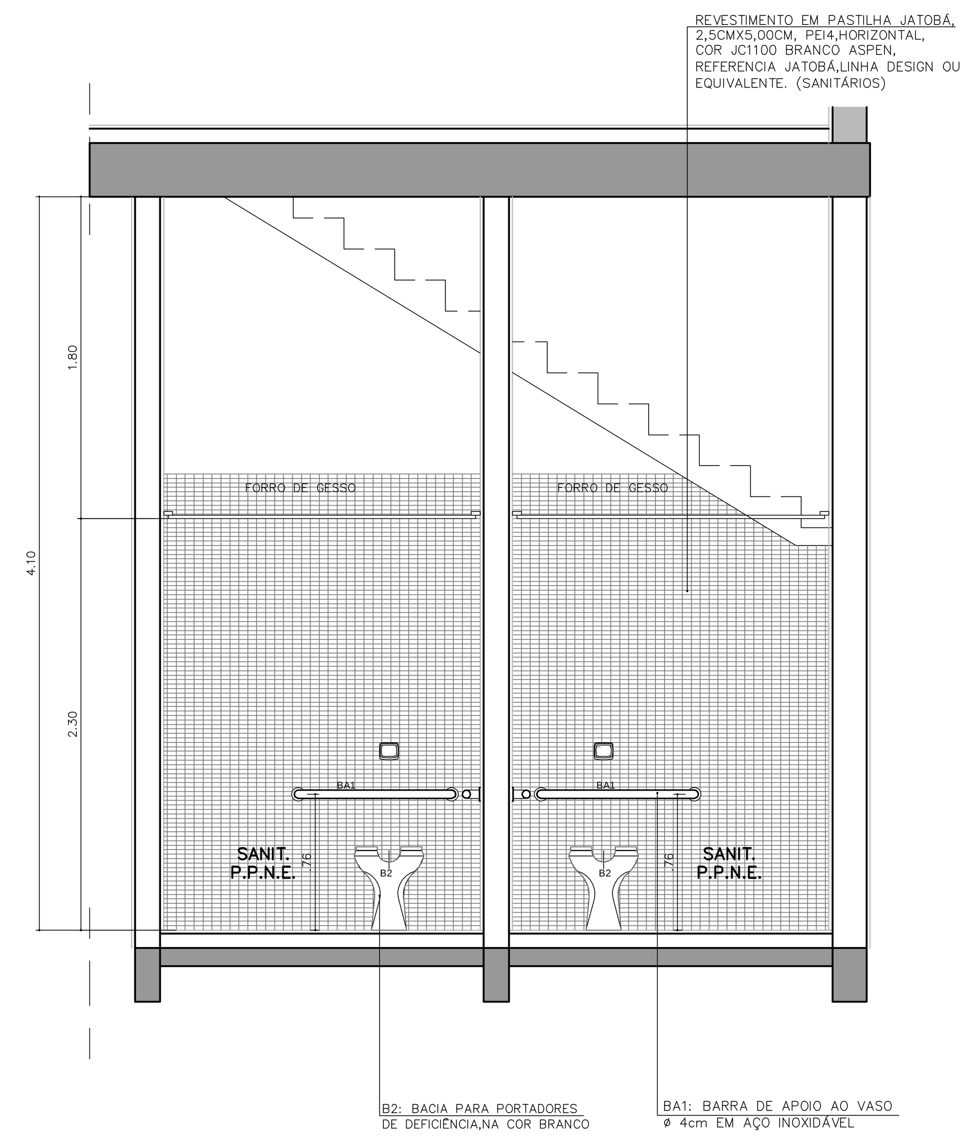

6 UFABC – AMPLIAÇÃO SANIT.PNE – BLOCO DELTA 1
Corte D–D
ESCALA:1:25

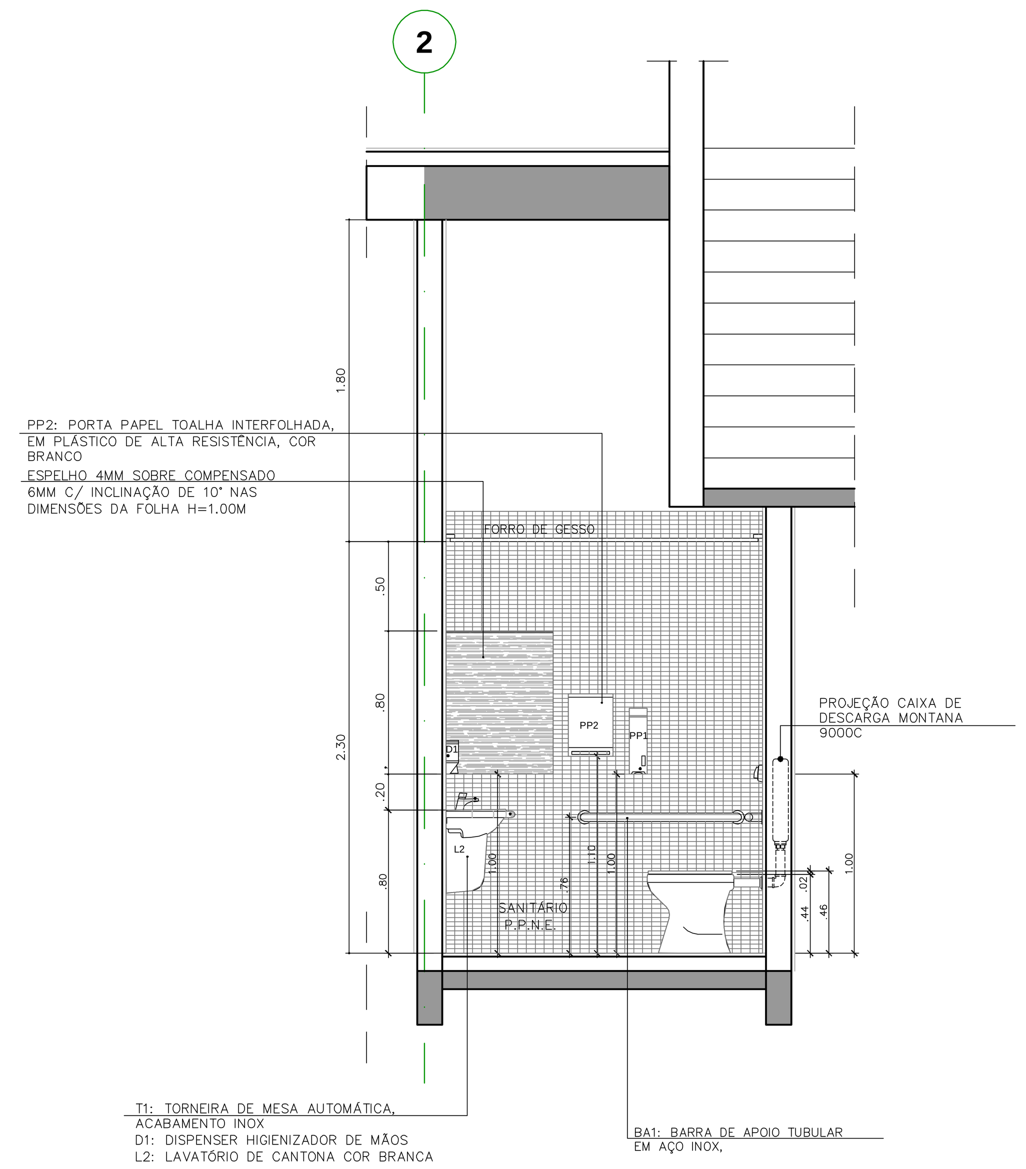

7 UFABC – AMPLIAÇÃO SANIT.PNE – BLOCO DELTA 1
Corte F–F
ESCALA:1:25

	TABELA DE ESPECIFICAÇÃO DE PEÇAS SANITÁRIAS
DIVISÓRIAS (DV1)	DV1: PAINÉIS E PORTAS NEOCOM EM LAMINADO MELAMÍNICO ESTRUTURAL TS, COM ACABAMENTO TEXTURIZADO DUPLA FACE, PAINÉIS NA COR BRANCO E PORTAS COR PLATINUN. PERFIL MONTANTE NEOCOM REFORÇADO DE ALUMÍNIO, LIGA 6063, TÊMPERA T–6
	TM1: TAPA VISTA DE MICTÓRIO NEOCOM NA COR BRANCO
BANCADAS (SANIT., COPAS E LAB.)	BANCADA EM GRANITO LISO POLIDO NA COR CINZA ANDORINHA, ESP. 20mm. PREVER FURO P/ CUBO, LAVATÓRIO DE EMBUTIR E P/ LIXEIRA DE PISO LX3
	APOIO EM FERRO "T" 1 1/2"x1 1/2"x1/8" A CADA 1.60m (max.) C/ PINTURA ESMALTE NA COR PRETA
	TESTEIRA EM GRANITO LISO POLIDO, COR CINZA ANDORINHA, ESP. 20mm BORDA BOLEADA h=18cm
	FRONTÃO EM GRANITO LISO POLIDO NA COR CINZA ANDORINHA, ESP. 20mm h=5cm
LOUSAS	B1: BACIA COM CAIXA ACOPLADA NA COR BRANCO BOTÃO CONVENCIONAL REF. DECA IZY CP111/P11
	B2: BACIA PARA PORTADORES DE DEFICIÊNCIA, NA COR BRANCO REF. DECA, C/ CAIXA DE DESCARGA MONTANA 9000C ACABAMENTO NA COR BRANCO
	L1: CUBA DE EMBUTIR, REF. OVAL GRANDE DECA L37, COR BRANCO (PREVER FURO NA BANCADA)
	L2: LAVATÓRIO DE CANTO NA COR BRANCO REF. DECA LINHA IZY L101 (SANITÁRIO PPNE)
	L3: LAVATÓRIO C/ COLUNA SUSPENSA NA COR BRANCO. REF. DECA LINHA CONFORTO L51+CS1V (VESTIÁRIO PPNE – REFEITÓRIO)
	M1: MICTÓRIO C/ SIFÃO INTEGRADO NA COR BRANCO, REF. DECA M713
	TQ1: TANQUE GRANDE – 40 LITROS – C/ COLUNA. REF. DECA TQ03+CT25 (DML)
	CB 1: CUBA DE AÇO INOXIDÁVEL TAMANHO 50X40X25CM COD. CS50P, REF. MEKAL (COPAS E LABORATÓRIOS)
METAIS	T1: TORNEIRA COM FECHAMENTO AUTOMÁTICO, ACABAMENTO CROMADO, REF. DECA LINHA DECAMATIC, COD. 1170C
	T2: TORNEIRA DE PAREDE PARA LIMPEZA, ACABAMENTO CROMADO, REF. DECA LINHA STANDARD 1153 C39
	T3: TORNEIRA DE PAREDE PARA TANQUE (DML), ACABAMENTO CROMADO, REF. DECA LINHA STANDARD 1154 C39
	T4: TORNEIRA PARA PIA C/ AREJADOR LINHA SPOT, COD. 1256C43, ACABAMENTO CROMADO, REF. DECA (COPAS E LABORATÓRIOS)
	RG1: REGISTRO DE PRESSÃO P/ CHUVEIRO, ACABAMENTO CROMADO, REF. DECA LINHA STANDARD
EQUIPAMENTO	CH1: CHUVEIRO ELÉTRICO
COMPLEMENTARES	LIGAÇÃO FLEXIVEL CROMADO REF. DECA 460C/4606D
	SIFÃO REGULÁVEL CROMADO REF. DECA
	ASSENTO SANITÁRIO COR BRANCO REF. DECA LINHA IZY SLOW CLOSE AP165
	ASSENTO SANITÁRIO P/ PORTADOR DE DEFICIÊNCIA COR BRANCO REF. DECA (SANITÁRIO PPNE)
ESPELHOS	ESPELHO 4MM COLADO SOBRE COMPENSADO PLASTIFICADO 6MM C/ MOLDURA EM ALUMÍNIO ANODIZADO BRANCO EM TODO PERÍMETRO – H=1.15M (DIMENSÕES CONFORME PROJETO)
	ESPELHO 4MM COLADO SOBRE COMPENSADO PLASTIFICADO 6MM C/ MOLDURA EM ALUMÍNIO ANODIZADO BRANCO EM TODO PERÍMETRO C/ INCLINAÇÃO DE 10° NAS DIMENSÕES DA FOLHA – H=1.00M SANITÁRIO PPNE (DIMENSÕES CONFORME PROJETO)
ACESSÓRIOS	LX1: LIXEIRA DE PISO EM AÇO INOX, 60 LITROS
	LX2: LIXEIRA DE PISO EM PLÁSTICO PVC COR BRANCO, 20 LITROS
	LX3: LIXEIRA DE PISO EM AÇO INOX, 40 LITROS
	PP1: DISPENSER PARA PAPEL HIGIÊNICO INTERFOLHADO, EM PLÁSTICO DE ALTA RESISTÊNCIA, COR BRANCO REF. KIMBERLY–CLARK CÓD. 30193249
	PP2: PORTA PAPEL TOALHA INTERFOLHADA, EM PLÁSTICO DE ALTA RESISTÊNCIA, COR BRANCO REF. KIMBERLY–CLARK CÓD. 30193246
	CA1: CABIDE, ACABAMENTO CROMADO
	D1: DISPENSER HIGIENIZADOR DE MÃOS REF. KIMBERLY–CLARK CÓD. 30191841
ACESSÓRIOS PPNE	BA1: BARRA DE APOIO ø 4cm EM AÇO INOXIDÁVEL REF. DECA LINHA CONFORTO
	INFORMAÇÃO TÁTIL NA PAREDE

NOTAS GERAIS:

- ALTERAÇÕES DEVERÃO TER AUTORIZAÇÃO PRÉVIA DO RESPONSÁVEL PELO PROJETO E DA FISCALIZAÇÃO
- VER RELAÇÃO DE DOCUMENTOS - CSBDET-A-ACB-001
- VER TABELA DE ACABAMENTOS - CSBDET-A-ACB-001
- VERIFICAR AS MEDIDAS NA OBRA
- TODAS AS MEDIDAS REFEREM-SE AS ALVENARIAS E ESTRUTURA SEM REVESTIMENTO
- O DIMENSIONAMENTO E A ESTABILIDADE DAS PEÇAS SÃO DE RESPONSABILIDAD DA EMPRESA EXECUTORA DO SERVIÇO
- MEDIDAS E NÍVEIS EM METROS (EXCETO ONDE INDICADO)
- VERIFICAR TODAS AS MEDIDAS EM OBRA ANTES DA EXECUÇÃO.
- A EMPRESA EXECUTORA DEVERÁ FORNECER OS MATERIAIS CONFORME DETALI ESPECÍFICO DE PROJETO OU EQUIVALENTE EM GEOMETRIA, DESEMPENHO E QUALIDADE.
- TODAS AS PORTAS DEVERÃO RECEBER SOLEIRAS CONFORME CRITÉRIOS ESPECIFICADOS NOS DETALHES TÍPICOS DE SOLEIRAS.

BENNO PERELMUTTER ARQUITETURA PLANEJAMENTO LTDA
ARQ. BENNO PERELMUTTER
ARQ. MARCIEL PEINADO

Descrição de revisão

REVISÃO	DESCRIÇÃO:	DATA:
03	ATENDIMENTO AOS COMENTÁRIOS DA GERIBELLO	16/08/10
02	REVISÃO CONFORME ANÁLISE UFABC – GERIBELLO	29/07/10
01	REVISÃO GERAL DO PROJETO.	19/02/10
00	EMISSÃO INICIAL	23/07/09

UFABC
FUNDAÇÃO UNIVERSIDADE FEDERAL DO ABC
PREFEITURA UNIVERSITÁRIA
COORDENAÇÃO DE PROJETOS - UFABC/SBC

OBRA: CSB - CAMPUS SÃO BERNARDO
FASE: PROJETO EXECUTIVO
DISCIPLINA: ARQUITETURA
LOCAL: RUA DO TÚNEL S/N°
DESCRIÇÃO: BLOCO DELTA 1- ENGENHARIA AMPLIAÇÃO DOS SANITÁRIOS
DISCIPLINA: A
REVISÃO: 03
FOLHA: 18/24
PROJETO: MP
DESENHO: EBT
RESP.TÉC.: MP
VERIFICADO: MP
APROVADO: CP–CSB
CREA:
ESCALA: 1/25
DATA: 16/08/10

CSBBLEN–A–BASE–710–R03