

CAO2B

02 UNIDADES

CAIXILHO: MAXIMAR.
FERRAGENS: FECHOS E HASTE.
VIDRO: LAMINADO INCOLOR 6 mm
PEREIS: DE ALUMINIO LINHA 30
ACABAMENTO: PINTURA ELETROSTATICA TIPO POLIESTER NA COR BRANCA.

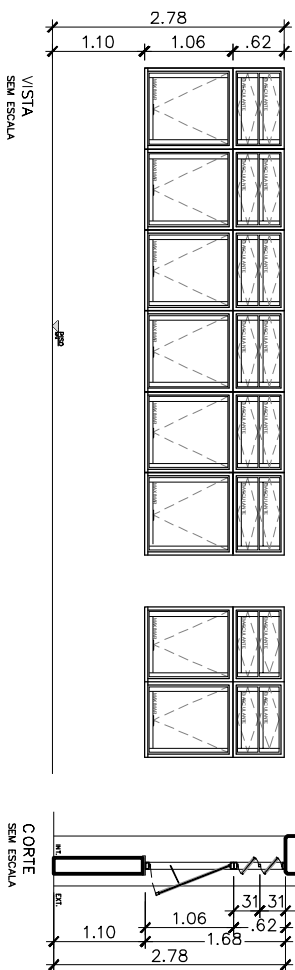

CX12

02 UNIDADES

CAVILHO: FIXO
ERRÂGENS: FECHOS E HASTE.
VÍDEO: USO COMUM INCOLOR 4 mm PARA CAVILHOS SITUADOS NO TÊRRENO
E USO LANINADO INCOLOR 6mm PARA OS DEMAIS PAVIMENTOS.
BEEBES: DE ALUMINIO LINHA 30
ACABAMENTO: PINTURA ELETROSTÁTICA TIPO POLESTER NA COR BRANCA.

CX11

02 UNIDADES

CANALIZ: MAXIMAR
 FERRAGENS: FÊCHOS E NASTE.
 VÍDEO: USO COMUM INCOLOR 4 mm PARA CAXILHOS SITUADOS NO TÊRRENO
 E USO LANINADO INCOLOR 6mm PARA OS DEBANS PAVIMENTOS.
 BÊBES: DE ALUMINIO LINHA 30
 ACABAMENTO: PINTURA ELETROSTÁTICA TIPO POLÊSTER NA COR BRANCA.

NOTAS GERAIS:

- ALTERAÇÕES DEVERÃO TER AUTORIZAÇÃO PRÉVIA DO RESPONSÁVEL PELO PROJETO E DA FISCALIZAÇÃO.
- VER RELAÇÃO DE DOCUMENTOS - CSBDET-A-ACB-001.
- VER TABELA DE ACABAMENTOS - CSBDET-A-ACB-001.
- TODAS AS MEDIDAS REFEREM-SE AS ALVENARIAS E ESTRUTURA SEM REVESTIMENTO. MEDIDAS E NÍVEIS EM METROS (EXCETO ONDE INDICADO).
- O DIMENSIONAMENTO E A ESTABILIDADE DAS PEÇAS É DE RESPONSABILIDADE DA EMPRESA EXECUTORA.
- CONFERIR TODAS AS MEDIDAS ACABADAS EM OBRA.
- TODOS OS VIDROS DEVERÃO OBEDECER AOS REQUISITOS DA NBR 11.706 e NBR 7.199.
- MANTER PADRÃO E/OU TIPOLOGIA EXISTENTE.

CX12

CX11

