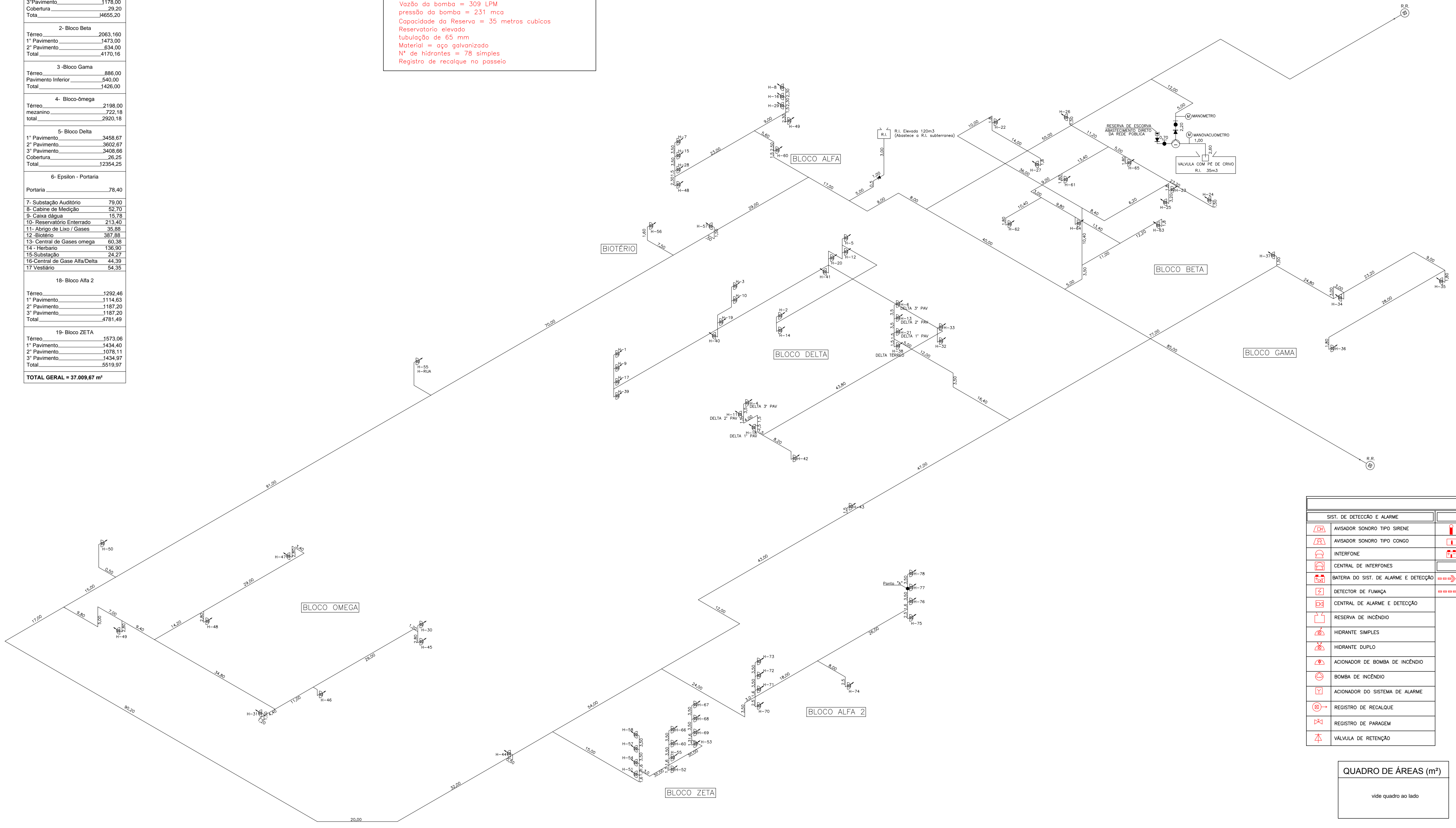

QUADRO DE ÁREAS m ²	
Terço	1.187,00
1° Pavimento	1.083,00
2° Pavimento	1.178,00
3° Pavimento	1.178,00
Cubierta	29,20
Total	6.655,20
2 - Bloco Beta	
Terço	2.083,10
1° Pavimento	1.144,00
2° Pavimento	234,00
Total	3.461,10
3 - Bloco Gamma	
Terço	856,00
Pavimento Inferior	266,00
Total	1.122,00
4 - Bloco Omega	
Terço	2.188,00
1° Pavimento	1.272,00
Total	3.460,00
1° Pavimento - Bloco Delta	
1° Pavimento	360,25
2° Pavimento	360,25
Cubierta	20,50
Total	740,50
6 - Espalon - Pavimento	
Pierola	76,40
7 - Subestação Auditorio	
Área de Matriz de Selo	75,00
Área de Matriz de Selo	75,00
Área de Matriz de Selo	75,00
11 - Alberg. do Lixo / Cores	60,38
11 - Alberg. do Lixo / Cores	60,38
11 - Alberg. do Lixo / Cores	60,38
15 - Subestação	24,25
15 - Subestação	24,25
15 - Subestação	24,25
17 - Vórtice	54,37
18 - Bloco Alfa ZETA	
Terço	1.282,40
1° Pavimento	1.144,00
2° Pavimento	1.177,00
3° Pavimento	1.177,00
Total	4.879,40
19 - Bloco ZETA	
Terço	1.557,00
1° Pavimento	1.534,00
2° Pavimento	1.534,00
3° Pavimento	1.534,00
Total	6.159,00
TOTAL GERAL = 37.009,87 m²	

Hidrantes

Atende a IT 22/2011 tabela 3 sistema tipo 2
Esquema de 40 mm - regular
Mangueira de 38 mm e comprimento de 30 metros
Vazão da bomba = 309 LPM
pressão da bomba = 231 mca
Capacidade da Reserva = 35 metros cúbicos
Reservatório elevado
tubulação de 65 mm
Material = aço galvanizado
Nº de hidrantes = 78 simples
Registro de recalque no passeio

[illegible]

QUADRO DE ÁREAS (m²)

...no had

QUADRO DE LOCALIZAÇÃO
SEM ESCALA

wide folia :

FOLHA
1/23

Escala: 1:200

PROPRIETARIO	RESPONSÁVEL TÉCNICO
--------------	---------------------

PROJETO TECNICO DE SEGURANÇA CONTRA INCÊNDIO
Planta

Local: RODOVIA ANCHIETA, KM 17, São Bernardo do Campo / SP
Proprietário: FUNDAÇÃO UNIVERSIDADE FEDERAL DO ABC
Responsável pelo uso: FUNDAÇÃO UNIVERSIDADE FEDERAL DO ABC
Responsável Técnico: *Arnaldo Ramoska* Crea: 0601571324

Isométrica e Legendas

Desenho: Amanda Lopes